



WinFAS

Evidence pozemků, agrovidence

Modul Evidence půdy využívá toho, že informační systém WinFAS sdílí společnou datovou základnu pro všechny agendy, má společné obecné funkce a finanční modul, který umí mimo jiné pracovat se složenkami a provádět zápočty.

Import dat

Není nutné zadávat všechna data ručně. Informační systém WinFAS umožňuje import dat různých formátů, včetně výměnného formátu katastru nemovitostí, nebo provést prvotní nahrání dat z tabulek v Excelu.

Nájmy

Nájmy lze počítat dle zadaných sazeb a metod a zobrazovat je v nejrůznějších uživatelských přehledech.

Export nájmu do účetnictví

Z nájmu je možné automaticky vytvořit závazek, který je pak zpracováván ve finančním a účetním modulu.

Tisk složenek

Přímo z modulu lze tisknout složenkou typu B i C. Existuje také možnost exportovat složenkou typu B do elektronického formátu, který předáte poště, a ta se už potom sama stará o jejich tisk a rozeslání.

Tisk nájemních smluv

WinFAS umí tisknout nájemní smlouvy pomocí definovaných pevných sestav nebo je uložit jako dokument programu MS Word.

Daň z nemovitostí

U jednotlivých druhů parcel lze evidovat jak daňové ocenění, tak plátce (uživatel / vlastník) daně. Po vyplnění přihlašovacích údajů je možné elektronické podání daně z nemovitostí, nemáte-li připojení k internetu, je i možné si přiznání vytisknout.

Mapová aplikace

Pokud importujete data z LPISu, máte možnost uložit si přiloženou mapovou vrstvu, která zobrazuje právě Vaše pozemkové celky. Tímto způsobem lze jednoduše v mapě zobrazit a identifikovat Vaše pozemkové celky a zjistit o nich základní data uložená ve WinFASu.

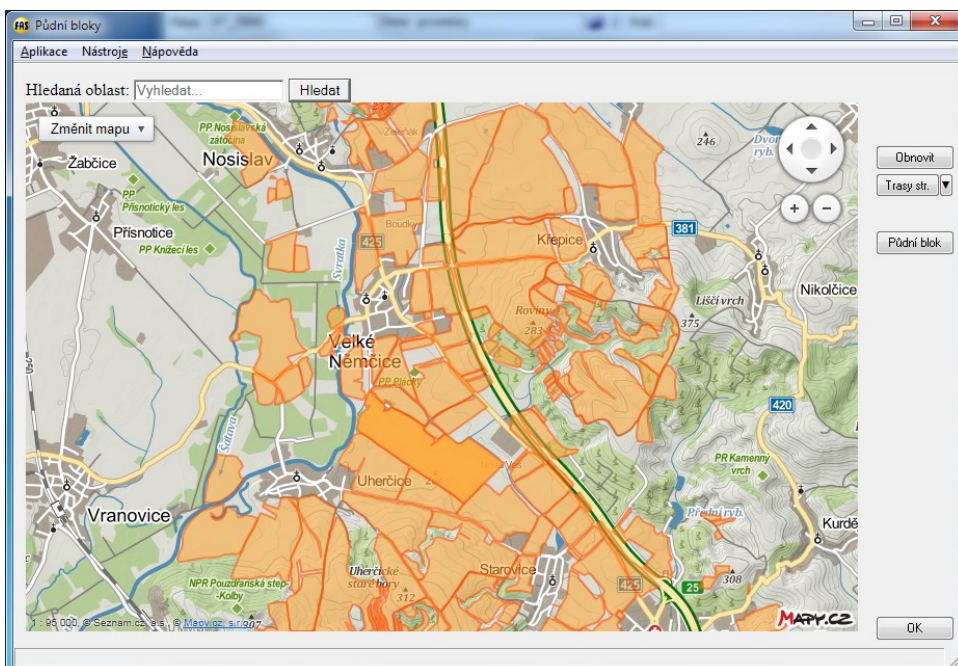

www.winfas.cz

(Pokračování ze stránky 1)

Agrovidence

Data do agrovidence je možné zadat ručně nebo importovat z LPI-Su. Vedete-li současně i evidenci pozemků, je možné ke každému půdnímu bloku přiřadit parcely. Na každém bloku je možné evidovat zaseté plodiny i aplikovaná hnojiva.

Vážní deník

Evidence sklizně plodin. Možnost přepočtu hmotnosti na základě vlhkosti a nečistot. Předávání dat do evidence zásob. Vyhodnocení celkové sklizně i za jednotlivé pozemky.

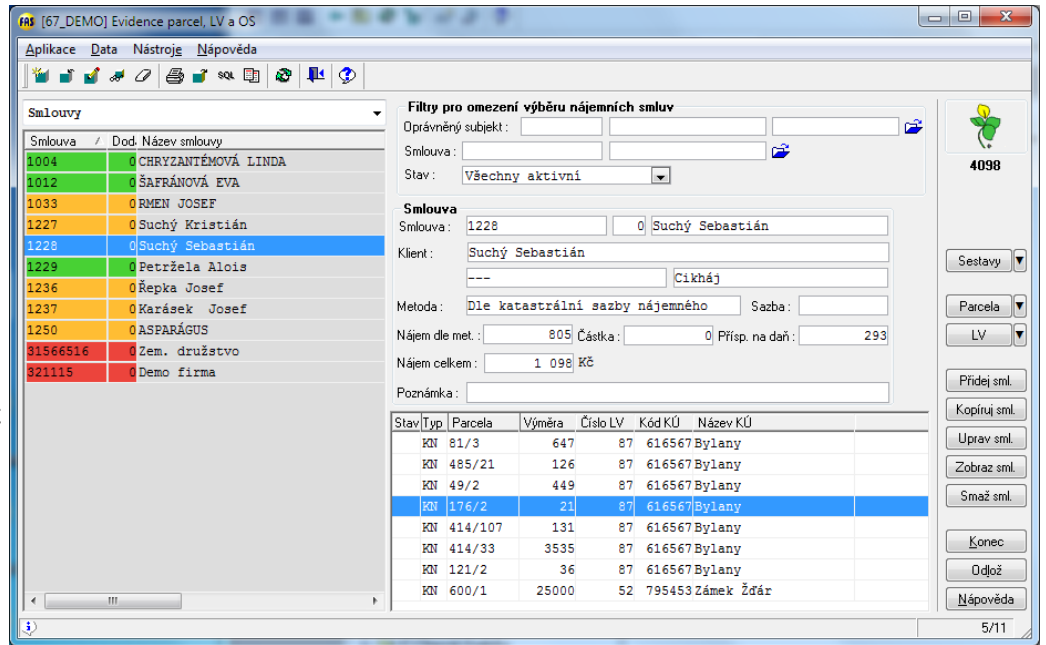

firma[POZEMKY_TEST, 01.2010-12.2010, Pozemky test]

Strana 1 / 1

Přívod dusíku

Položka	plocha (ha)	dávka MJ/ha	dávka N kg/ha	množství MJ/vým.	množ. N kg/vým.	Datum od	Datum do	obsah N kg/t hn.
01 Dolní pole	8,0000							
220005220 chlévská mrva	8,0000	1,00	12,00	8,00	96,00	19.10.2010	19.10.2010	12,00
211000000 pšenice	8,0000		-220,00		-1760,00	13.1.2011		
325000000 LAV 27	8,0000	0,50	135,00	4,00	1080,00	13.1.2011		270,00
Přívod dusíku :			-73,00		-584,00			

pb01 pole pod cestou	4,5000							
314300000 řepka ozimá JESF	4,5000		-120,00		-540,00	21.7.2009		
211000000 pšenice	4,5000		-220,00					
220005220 chlévská mrva	4,5000	10,00	120,00					
325000000 LAV 27	4,5000	1,00	270,00					
Přívod dusíku :			50,00					

pb02 pole za stodolou	2,8780							
211800000 kukuřice na zelen	2,8780		-200,00					
Přívod dusíku :			-200,00					

pb03 pole u potoka	3,2800							
211800000 kukuřice na zelen	3,2800		-200,00					
Přívod dusíku :			-200,00					

pb05 dolní louka	2,3140							
220005220 chlévská mrva	2,3140	5,00	60,00					
Přívod dusíku :			60,00					

Celkem dodáno dusíku :	20,972 ha		146,38 kg/ha					
Přívod dusíku celkem :			-69,22 kg/ha					

Evidence přívodu dusíku

Podle nitrátové směrnice musí být vedena evidence přívodu dusíku, hnojiv a chemických ochranných. WinFAS umožňuje vytvoření odpovídajících dokumentů jediným kliknutím.

Podklady pro dotace

Z modulu lze vytvořit podklady pro dotační programy SAPS, TOPUP, LFA. Lze zobrazit výměry v jednotlivých dotačních programech.

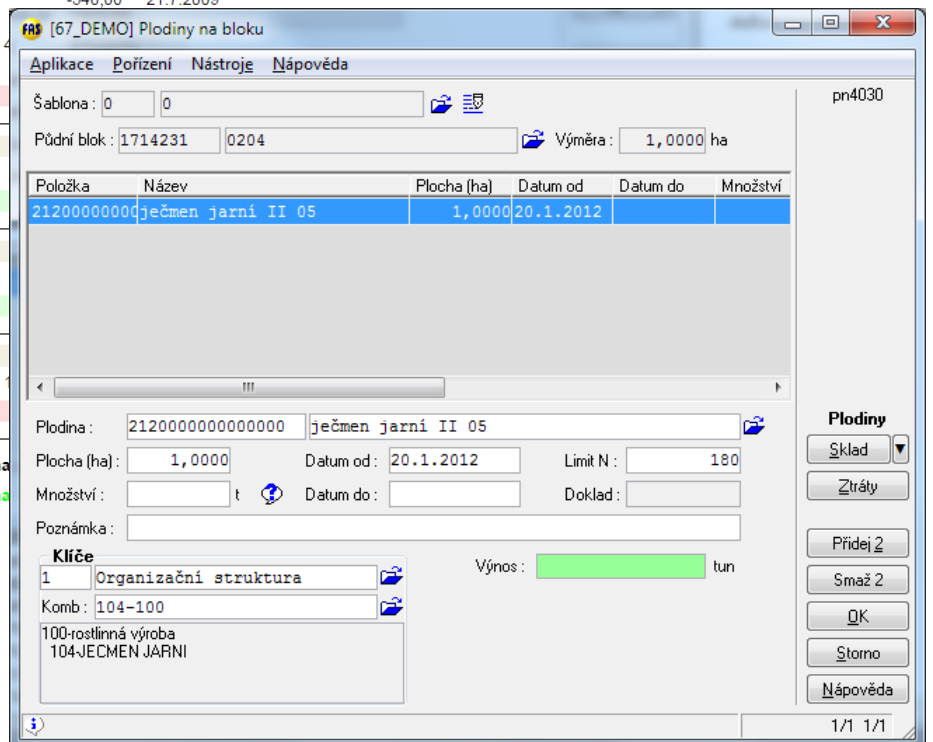

Organizační kancelář, s.r.o.

Strojírenská 14
59115 Žďár nad Sázavou
tel: 566 654 911
mail: info@winfas.cz

verze C

